MIEJSCOWY PLAN ZAGOSPODAROWANIA PRZESTRZENNEGO DLA OBRĘBU ŁAGOSZÓW WIELKI

ZAŁĄCZNIK NR 1
DO UCHWAŁY NR .....
RADY GMINY W RADWANICACH
Z DNIA ..... R.

OZNACZENIA

OZNACZENIA STANOWIĄCE DOPEŁNIAJĄCE USTALENIA PLANU

- GRANICA OBSZARU OBJĘTEGO PLANEM
- LINIE ROZGRANICZAJĄCE TERENY O RÓŻNYM PRZEZNACZENIU LUB RÓŻNYCH ZASADACH ZAGOSPODAROWANIA
- RÓWNOLEGŁOŚĆ LINII ZABUDOWY
- NIEPRZEKRACZALNE LINIE ZABUDOWY
- GRANICA STREFY "K" (SCALA CLOBURGA KONSERWATORSKA)
- GRANICA STREFY "C" OCHRONY KONSERWATORSKIEJ UKŁADU RURALISTYCZNEGO WSI
- GRANICA STREFY "E" OCHRONY ARCHEOLOGICZNEJ
- GRANICA STREFY "OW" OCHRONY ARCHEOLOGICZNEJ
- GRANICA STREFY OGRANICZONEGO WYSTĘPOWANIA ZŁOŻA KOPALIN
- GRANICA PLANU ZLEWNIOWEGO
- GRANICA STREFY OGRANICZONEJ EKSPLOATACJI GÓRNICZEJ
- GRANICA STREFY OGRANICZONEJ EKSPLOATACJI WAPIENNICZEJ

MN	TEREN ZABUDOWY MIESZKANIOWEJ JEDNORODZINNEJ
MW	TEREN ZABUDOWY MIESZKANIOWEJ WIELORODZINNEJ
MnU/U	TEREN ZABUDOWY MIESZKANIOWEJ JEDNORODZINNEJ / TEREN OBSŁUGI PRODUKCJI
RM	TEREN ZABUDOWY ZAGRODOWEJ, W SZCZEGÓLNOŚCI RYNKOWEJ SPRZEDAŻY PRODUKTÓW ROLNYCH, OGRODNICZYCH I HODOWLANYCH
U	TEREN ZABUDOWY USŁUGOWEJ
UK	TEREN ZABUDOWY USŁUG KULTU RELIGIJNEGO
US	TEREN USŁUG SPORTU I REKREACJI
P/EF	TEREN OBIEKTÓW PRODUKCJI ENERGII, SIŁOWNI WIATROWYCH LUB ELEKTROWNI FOTOWOLTAICZNYCH O MOCY PRZEKRACZAJĄCEJ 100 kW
EF	TEREN UPRAWY ELEKTROWNI FOTOWOLTAICZNYCH O MOCY PRZEKRACZAJĄCEJ 100 kW
PU	TEREN OBSŁUGI PRODUKCJI W SZCZEGÓLNOŚCI RYNKOWEJ SPRZEDAŻY PRODUKTÓW ROLNYCH, OGRODNICZYCH I HODOWLANYCH
ZP	TEREN ZIELENI OGÓLNODOSTĘPNEJ
ZC	TEREN CMENTARZY
ZL	TEREN LASÓW
Rz	TEREN UPRAWY ROLNICZEJ
R	TEREN ROLNICZY
WS	TEREN WÓD POWIERZCHNIOWYCH ŚRÓDLĄDOWYCH
W	TEREN INFRASTRUKTURY TECHNICZNEJ - WODOCIĄG
T	TEREN INFRASTRUKTURY TECHNICZNEJ - TELEKOMUNIKACJA
KD-S	TEREN DRÓG PUBLICZNYCH KLASY EKSPRESOWEJ
KD-GP	TEREN DRÓG PUBLICZNYCH KLASY GŁÓWNEJ RUCHU PRZYSPIESZONEGO
KD-Z	TEREN DRÓG PUBLICZNYCH KLASY ZBIORCZEJ
KD-L	TEREN DRÓG PUBLICZNYCH KLASY LOKALNEJ
KD-D	TEREN DRÓG PUBLICZNYCH KLASY DOJAZDOWEJ
KDW	TEREN DRÓG WEWNĘTRZNYCH

OZNACZENIA O CHARAKTERZE INFORMACYJNYM

- GRANICA ADMINISTRACYJNA GMINY RADWANICE
- GRANICA DOKUMENTOWANEGO ZŁOŻA KOPALIN
- OBSZYTY I OBSZARY ZAKTRUCIA WYNIKAJĄCE NA SKUTEK ZAKTRUCIA
- OBSZYTY I OBSZARY ZAKTRUCIA LUB ZE ZAGROŻENIEM ZAKTRUCIA
- STANOWISKA ARCHEOLOGICZNE LUB/I W OBRĘBIE STANOWISK ARCHEOLOGICZNYCH
- STREFY OCHRONY PRAWNO KARNYCH WYSTĘPOWANIA ZABYTKÓW
- PAS TECHNICZNY BUDOWLANO INFRASTRUKTURALNY LUB EKSPLOATACYJNY
- PAS TECHNICZNY INFRASTRUKTURALNY LUB EKSPLOATACYJNY
- PAS TECHNICZNY INFRASTRUKTURALNY LUB EKSPLOATACYJNY
- RZEŹBY NEOLIZNYCH
- OBSZYTY LAT 2000-2009/2009 WŁĄCZNIE
- LINIE RETROKOPÓW

SKALA 1:2000

0 20 40 60 80 100 120 140 160 180 200 m

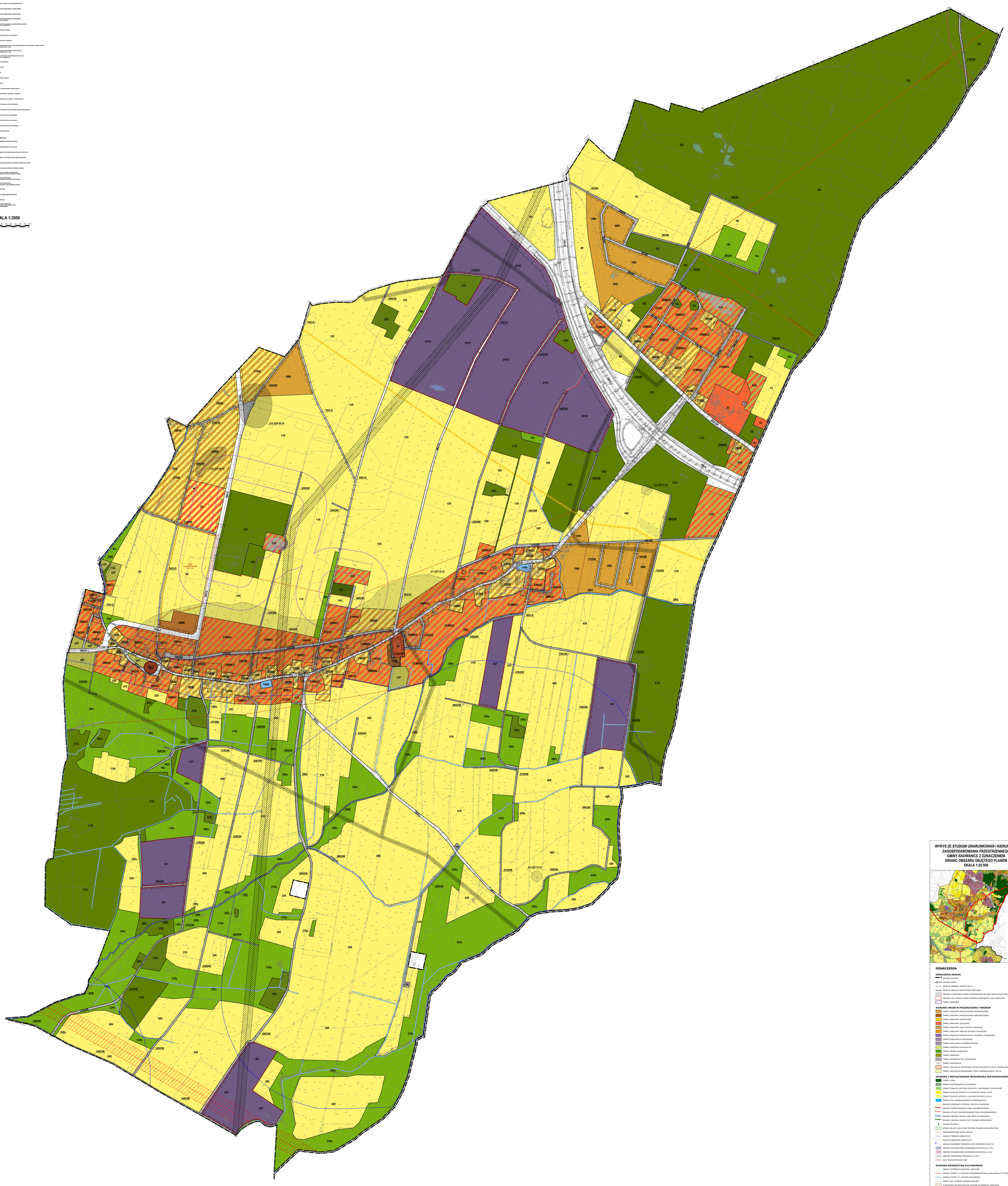

WYRYS ZE STUDIUM UWARUNKOWAŃ I KIERUNKÓW ZAGOSPODAROWANIA PRZESTRZENNEGO GMINY RADWANICE Z OZNACZENIEM GRANIC OBSZARU OBJĘTEGO PLANEM
SKALA 1:20 000

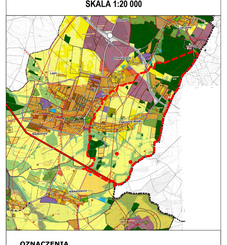

OZNACZENIA

OZNACZENIA OGÓLNE

- GRANICA POWIATU
- GRANICA GMINY
- GRANICE OBRĘBÓW GEODEZYJNYCH
- GRANICA OBSZARU PRZESTRZENI PUBLICZNEJ
- OBSZARY WYMAGAJĄCE ZMIANY PRZEZNACZENIA NA CELE ROLNICZE I LEŚNE
- OBSZARY, DLA KTÓRYCH GMINA ZAMIERZA SPORZĄDZIĆ PLANY MIEJSCOWE
- TERENY ZAMKNIĘTE

KIERUNKI ZMIAN W PRZEZNACZENIU TERENÓW

- TEREN ZABUDOWY MIESZKANIOWEJ JEDNORODZINNEJ
- TEREN ZABUDOWY MIESZKANIOWEJ WIELORODZINNEJ
- TEREN ZABUDOWY ZAGRODOWEJ
- TEREN ZABUDOWY USŁUGOWEJ
- TEREN ZABUDOWY USŁUG SPORTU I REKREACJI
- TEREN ZABUDOWY OBSŁUGI PRODUKCJI ROLNICZEJ
- TEREN OBIEKTÓW PRODUKCYJNYCH, SKŁADÓW I MAGAZYNÓW
- TEREN EKSPLOATACJI PODZIEMNEJ
- TEREN EKSPLOATACJI POWIERZCHNIOWEJ
- TEREN OGRODÓW DZIAŁKOWYCH
- TEREN ZIELENI UKSZTAŁCONEJ
- TEREN CMENTARZY
- TEREN INFRASTRUKTURY TECHNICZNEJ
- TEREN KOMUNIKACJI
- TEREN LOKALIZACJI ELEKTROWNI FOTOWOLTAICZNYCH O MOCY PRZEKRACZAJĄCEJ 100 kW
- TEREN LOKALIZACJI BIOGAZOWNI O MOCY PRZEKRACZAJĄCEJ 100 kW

OCHRONA I KSZTAŁTOWANIE ŚRODOWISKA PRZYRODNICZEGO

- TEREN LEŚNE
- TEREN PRZEZNACZONE DO ZALESIENIA
- TERENY TRWAŁYCH UŻYTKÓW ZIELONYCH, ZADRZEWIEŃ I ZAKRZEWIEŃ
- TEREN ROLNICZE WYŻSZYCH KLAS BONITACYJNYCH (I-III)
- TEREN ROLNICZE NIŻSZYCH KLAS BONITACYJNYCH (IV-VI)
- TEREN WÓD POWIERZCHNIOWYCH ŚRÓDLĄDOWYCH
- GRANICA REZERWATU PRZYRODY "BUCZYNA JAWOROWA"
- GRANICA PRZEMROWSKIEGO PARKU KRAJOBRAZOWEGO
- GRANICA OTULINY PRZEMROWSKIEGO PARKU KRAJOBRAZOWEGO
- GRANICA OBSZARU NATURA 2000 "BORY DOLNOŚLĄSKIE"
- GRANICA OBSZARU NATURA 2000 "JELENIEK PRZEMKOWSKI"
- POMNIK PRZYRODY
- STREFA ZIELENI (DOLACYJNE) SYSTEMU ZIELONEJ INFRASTRUKTURY
- UDOKUMENTOWANE ZŁOŻA KOPALIN
- GRANICE TERENÓW GÓRNICZYCH
- GRANICE OBSZARÓW GÓRNICZYCH
- GRANICA GŁÓWNEGO ZBIORNIKA WÓD PODZIEMNYCH NR 135
- OBSZARY SZCZEGÓLNEGO ZAGROŻENIA POWODZIĄ (p=10%)
- OBSZARY SZCZEGÓLNEGO ZAGROŻENIA POWODZIĄ (p=1%)
- OBSZARY ZAGROŻONE POWODZIĄ (p=0,2%)
- WAŁY PRZECIWPOWODZIOWE

OCHRONA DZIEDZICTWA KULTUROWEGO

- OBIEKTY WPISANE DO REJESTRU ZABYTKÓW
- GRANICA STREFY "U" OCHRONY KONSERWATORSKIEJ UKŁADU RURALISTYCZNEGO WSI
- GRANICA STREFY "K" OCHRONY KRAJOBRAZU
- STREFY "OW" OCHRONY ARCHEOLOGICZNEJ
- STANOWISKA ARCHEOLOGICZNE WPISANE DO REJESTRU ZABYTKÓW
- STANOWISKA ARCHEOLOGICZNE O POW. POWYŻEJ 0,5 HA
- STANOWISKA ARCHEOLOGICZNE O POW. OD 0,01 DO 0,5 HA
- STANOWISKA ARCHEOLOGICZNE O POW. DO 0,01 HA
- STANOWISKA ARCHEOLOGICZNE O NIEWIADOMEJ POWIERZCHNI

KIERUNKI ROZWOJU KOMUNIKACJI

- DROGA EKSPRESOWA S3
- DROGA KRAJOWA NR 12
- PROJEKTOWANE OBEJŚCIE DROGOWE
- DROGA WOJEWÓDZKA
- DROGI POWIATOWE
- DROGI GMINNE ISTNIEJĄCE
- DROGI GMINNE PROJEKTOWANE
- PRZEBIEGI PLANOWANEJ OBWODNICY RADWANIC
- WĘZEŁ DROGOWY "SŁOSIÓW ZACHÓD"
- PLANOWANY ZINTEGROWANY WĘZEŁ PRZESIĄDKOWY
- LINIA KOLEJOWA NR 14
- GŁÓWNE SZLAKI ROWEROWE

KIERUNKI ROZWOJU INFRASTRUKTURY TECHNICZNEJ

- PROJEKTOWANA LINIA ELEKTROENERGETYCZNA NAJWYŻSZYCH NAPIĘĆ 400 kV
- LINIE ELEKTROENERGETYCZNE WYSOKIEGO NAPIĘCIA 110 kV
- LINIE ELEKTROENERGETYCZNE ŚREDNIEGO NAPIĘCIA 20 kV
- STACJE ELEKTROENERGETYCZNE 110/20 kV
- STACJE TRANSFORMATOROWE
- GAZOCIĄG WYSOKIEGO CIŚNIENIA
- UJĘCIA WODY
- OCZYSZCZALNIE ŚCIEKÓW
- OBIEKT URZĄDZENIA/WANNA OPŁAÓW WYODRĘBNIONYCH
- OBSZARY I OBIEKTY SZYBU KOPALNIANEGO
- GRANICE FILARÓW OCHRONNYCH
- STACJE BAZOWE TELEFONII KOMÓRKOWEJ
- STREFY WYSOKOŚCIOWE ELEKTROWNI WIATROWYCH

OBSZARY PRZEKSZTAŁCEŃ, REHABILITACJI LUB REKULTYWACJI

- OBSZARY WYMAGAJĄCE REKULTYWACJI I REMEDIACJI
- GRANICA OBSZARU OBJĘTEGO PLANEM